



Universidad Autónoma del Estado de Hidalgo

Preparatoria No.3



Área Académica: HISTORIA II

Tema: REVOLUCIÓN MEXICANA

Profesor(a): REGINA MARÍA DOLORES SALINAS GONZÁLEZ

Periodo: ENERO - JUNIO 2014



**Abstract:** The Mexican revolution, was a political movement that it comes in the November 20, 1910. It was started by Francisco I. Madero, it was an important step in the Mexican history, it produced changes in the political regime and it was the beginning of the historical evolution in Mexico during the XX century.

**Keywords:** revolution, movement, transcendental, warlordism, insurgents

**Resumen:** La Revolución Mexicana, movimiento político que surge el 20 de noviembre de 1910, iniciada por Francisco I. Madero en busca de un cambio político, es una de las etapas más trascendentales de la historia de México, ya que produjo el cambio de régimen, y marca el inicio de la evolución histórica del país en el transcurso del siglo XX.

**Palabras Clave:** revolución, movimiento, transcendental, caudillismo, insurrectos.





# REVOLUCIÓN MEXICANA

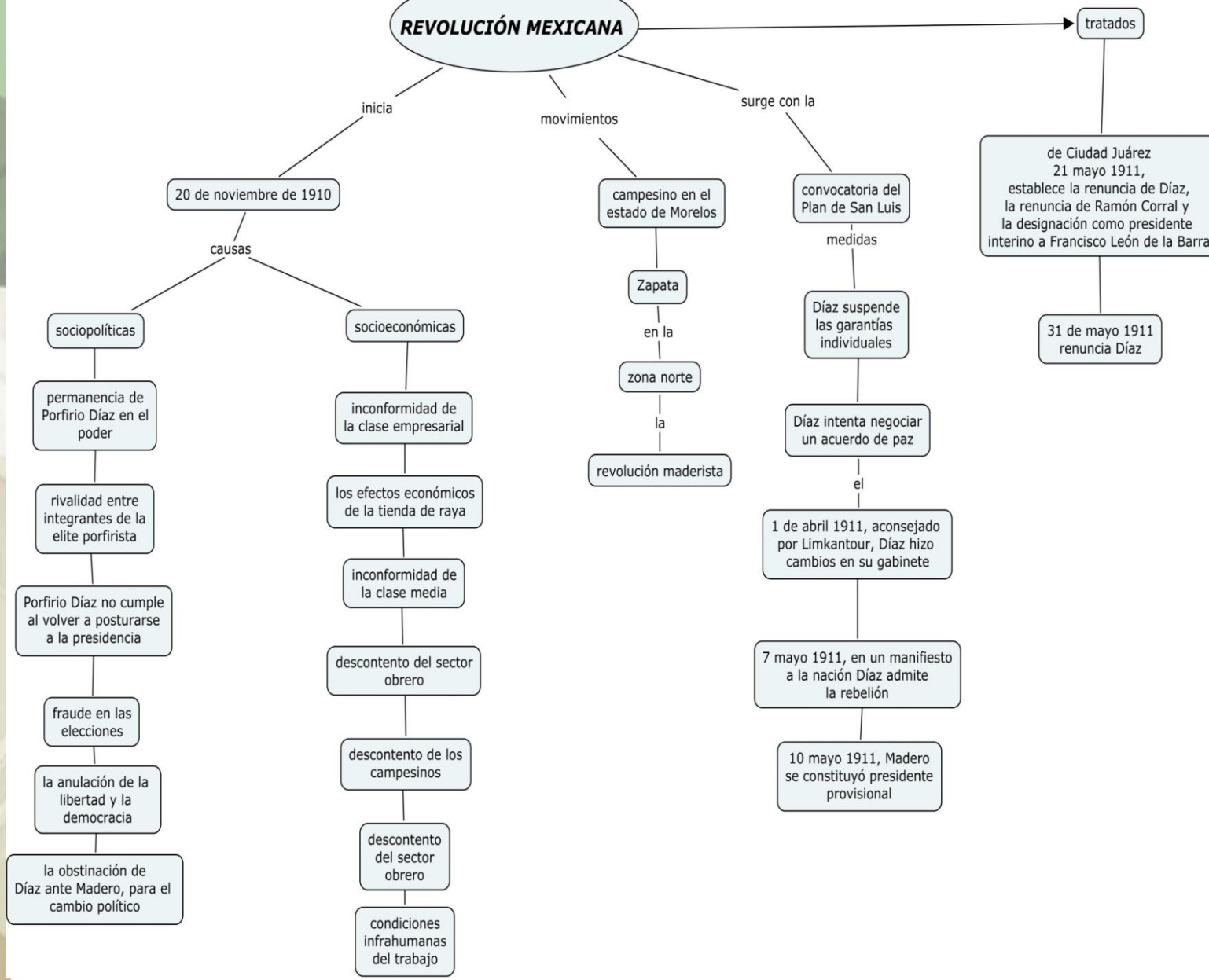



PREPA

3



# REVOLUCIÓN MEXICANA 1910-1920



PREPA

3



# REVOLUCIÓN MEXICANA

## CAUSAS SOCIOPOLÍTICAS

Iniciada por **Francisco I. Madero** 20 de noviembre de 1910.

- La prolongada permanencia de Porfirio Díaz en el poder.
- El envejecimiento del sistema político.
- La rivalidad entre algunos integrantes de la elite porfirista.



PREPA

3



- El incumplimiento de Porfirio Díaz a la promesa de no volver a postularse para la presidencia, en 1908.
- El fraude cometido en las elecciones presidenciales de junio y julio de 1910.
- La falta de oportunidades de ascenso político para los miembros de la clase media.
- La anulación de la libertad y la democracia.



PREPA

3





3



- La influencia de los principios del Partido Liberal Mexicano.
- La persecución en contra de los movimientos políticos de oposición.
- La obstinación de Porfirio Díaz ante los intentos de Madero .
- La influencia de las ideologías europeas a favor de la democracia y de los derechos de los trabajadores





# CAUSAS

## SOCIOECONÓMICAS

- Inconformidad de la clase media empresarial.
- Los efectos económicos de la tienda de raya.
- Inconformidad de la clase media profesional y obrera por el abuso de poder y la corrupción.
- Descontento del sector obrero mexicano por la discriminación.

3





PREPA

3



- Descontento de los campesinos indígenas, que habían sido despojados de sus tierras.
- Las condiciones inhumanas de trabajo.
- Los efectos sociales de la crisis económica que dio comienzo en el año de 1907.
- El marcado desequilibrio social generado por las características propias del modelo de crecimiento hacia fuera.



3



## El Plan de San Luis y lucha armada contra Porfirio Díaz

Según la convocatoria del Plan de San Luis la revolución debería iniciarse el 20 de noviembre.

En esta fecha ya se habían efectuado 13 sublevaciones en varios estados: Chihuahua, Durango, San Luis Potosí y Veracruz, los hechos de armas se fueron multiplicando y el día 30 habían llegado a 40 en siete estados ( la mayoría en Chihuahua) encabezados por Abraham González, Pascual Orozco y Francisco Villa.



3



Para marzo de 1911, la revolución se había intensificado en el norte y se extendía por casi todo el país .

En los últimos años del Porfiriato el ejército federal funcionaba casi como una fuerza policíaca.

Se hizo manifiesta la carencia de armas por parte del ejército, los insurrectos habían acumulado armas que recibían de EUA .



PREPA

3



Ante la gravedad de la situación Porfirio Díaz tomó medidas desesperadas, en marzo suspendió las Garantías Individuales, incrementando con ello el número de rebeldes.

El primero de abril Porfirio Díaz hizo algunos cambios en su gabinete y envió a la cámara de Diputados un proyecto de ley en la que se prohibía la reelección.



3



Madero consideró aquellos cambios irrelevantes y tardíos y mantuvo la exigencia de la renuncia de Porfirio Díaz.

Díaz acepta la posibilidad de renunciar.

De acuerdo a lo establecido en el Plan de San Luis, Francisco I. Madero se constituyó en presidente provisional, nombrando un consejo de estado: Fco. Vázquez Gómez (Depto. de relaciones exteriores); Venustiano Carranza (Guerra); Gustavo Madero (Hacienda); Federico González Garza (Gobernación); José María Pino Suárez Manuel Bonilla (Comunicaciones).



PREPA

3



# TRATADOS DE CIUDAD JUÁREZ

21 MAYO 1911 SE ENTABLAN NEGOCIACIONES ENTRE REVOLUCIONARIOS Y PORFIRISTAS PARA FIRMAR EL PACTO DE PAZ.

CLAÚSULAS:

- SE ESTABLECE LA RENUNCIA DE DÍAZ
- SE ESTABLECE LA RENUNCIA DE RAMÓN CORRAL
- SE DESIGNA COMO PRESIDENTE INTERINO A Francisco León de la Barra.

León de la Barra ocupó la presidencia el 25 de mayo de 1911.

31 de mayo de 1911 renuncia Díaz y parte de Veracruz en el buque “Ipiranga”